

# DONGSHIN

KOSDAC 상장기업

 동신건설(주)

CONSTRUCT

HOUSING

CIVIL ENGINEERING

LANDSCAPE

ELECTRICITY

CULTURAL HERITAGE



CONSTRUCT / HOUSING / CIVIL ENGINEERING /  
LANDSCAPE / ELECTRICITY / CULTURAL HERITAGE

# DONGSHIN

동신건설(주)

## Contents

■ 공사지명원	03	■ 계열사 및 대구사무소 약도	07
■ 회사조직표	04	■ 등록 및 인증	08
■ 회사연혁	05	■ 주요실적	20
■ 회사개요	06	■ 주요실적 사진	24
■ 기술직원 현황	06		



## Nomination 공사지명원

귀 사(청)의 무궁한 번창을 기원합니다.

저희 동신건설(주)는 금번 지명 요청과 관련하여 다음과 같이 지명원을 제출  
하오니 검토하시어 저희 회사가 성심을 다하여 일할 수 있는 기회를 주시면  
감사하겠습니다.

20      년      월      일

동신건설 주식회사

대표이사 김근한, 김동한





## ■ 회사조직표 Organization chart



## ■ 회사연혁 Corporate History

1958

• 10월 한일건설주식회사 설립

1969

• 04월 토목, 건축 면허취득(건설교통부 제350호)

1973

• 06월 동신건설주식회사 상호변경

1987

• 03월 석탑산업훈장 수상(조세의 날)

1988

• 03월 대통령 표창(조세의날)

1995

• 07월 코스닥(KOSDAQ) 등록

1998

• 07월 본사이전(경북 안동시 동문동 131)

2003

• 12월 자본금 12억증자(자본금 42억)



## ■ 회사개요 Company Overview

회사명칭	동 신 건 설 (주)
대표	김 근 한, 김 동 한
설립연도	1958년 10월 8일
위치	본 사 : 경상북도 안동시 서동문로 217(동문동)
	대구사무소 : 대구광역시 수성구 달구벌대로 2470(범어동)
사업자등록번호	508-81-02200
전화 · 팩스	TEL : 053)756-7701~4 FAX : 053)756-7705
자본금	₩ 4,200,000,000
사업종목	토목건축, 산업설비, 조경공사업, 전기공사업, 전문소방시설공사업, 문화재, 주택건설

## ■ 기술직원 현황 Technician List

구분	합계	기술사	특급	고급	중급	초급	기타
토목	37	1	22	6	3	5	
건축	26		18		2	6	
조경	5		2			3	
환경	2			1		1	
안전	12		0	1	1	10	
기계	1		1				
전기	8		1		3	4	
문화재	12						12

## ■ 계열사 Subsidiary

(주) 동 신	경북 안동시 서동문로 217(동문동)
	전화 070)8660-3021
학교법인 백암학원	경북 안동시 서동문로 217(동문동)
	전화 054)858-7811
(주)학교와미래	대구광역시 수성구 달구벌대로 2470
	(범어동)동신빌딩 내
(주)꿈나무	대구광역시 수성구 달구벌대로 2470
	(범어동)동신빌딩 내

## ■ 대구사무소 약도 Office Map



- **대구사무실** : 대구광역시 수성구 달구벌대로 2470 동신빌딩 5F
- **대표전화** : 053)756-7701~4
- **FAX** : 053)756-7705



# REGISTRATION & CERTIFICATION

## 등록 및 인증

- 사업자등록증
- 토목 건설업면허증
- 산업설비 건설업면허증
- 조경 건설업면허증
- 전기공사업등록증
- 소방시설업등록증
- 문화재수리업등 등록증
- 주택건설사업자등록증
- 기업신용평가등급확인서
- KOSDAQ 등록통보





## 면허보유현황 License holding status

구분	업종	면허번호	최초면허일자	시공능력평가액 (백만원)	비고
1	토목건축	350	1969.04.08	127,765	
2	산업설비	98-96	1998.02.19	25,031	
3	조경공사업	127	1996.10.31	26,392	
4	전기공사업	경북-00060	1980.01.01	21,868	
5	전문소방시설공사업	1995-2	1995.03.06	1,813	
6	문화재	37	1994.02.15		
7	주택건설	1991-0004	1991.04.09		

CONSTRUCT  
 HOUSING  
 CIVIL ENGINEERING  
 LANDSCAPE  
 ELECTRICITY  
 CULTURAL HERITAGE

# DONGSHIN



## ■ 등록 및 인증 Registration & Certification

### 사업자등록증

**사 업 자 등 록 증**  
(법인사업자)  
등록번호 : 508-81-02200

법인명(단체명) : 동신건설 (주)  
대 표 자 : 김근한, 김동한  
( 각 자 대 표 )  
개업년월일 : 1966년 06월 29일      법인등록번호 : 174811-0000820

사업장 소재지 : 경상북도 안동시 서동문로 217 (동문동)  
본점소재지 : 경상북도 안동시 서동문로 217 (동문동)

사업의종류 : **[업태]** 건설업  
                  건설업  
                  건설업  
                  건설업  
                  건설업  
                  부동산  
**[종목]** 토목공사, 건축공사  
          주택건설, 문화재수리  
          조경공사  
          소방설비공사  
          전기공사  
          오수정화시설공사, 시설물유지관리  
          주택임대  
(별지 출력)

교부사유 : 재교부

사업자단위과세 적용사업자 여부 : 여( ) 부( √ )  
전자세금계산서 전용메일주소 :

2013 년 08 월 16 일  
안동 세무서장 

 **국세청** 

## 토목건축 건설업면허증



## 건설업면허증

업 종 : 토목건축공사업      면허번호 제 350 호  
 상 호 : 동신건설(주)  
 대 표 자 : 김정환·김근환  
 영업소재지 : 경북 안동시 수상동 583-1  
 면허년월일 : 1969 . 4 . 8 .  
 갱신년월일 : 1994 . 7 . 26 .  
 면허유효기간 : (1994 . 7 . 26 . ~ 1999 . 7 . 25 .)

**건설업법 제6조의 규정에 의한 건설업자  
임을 증명함**

1994 . 7 . 26 .

건 설 부 장





## ■ 등록 및 인증 Registration & Certification

### 산업설비 건설업면허증

#### 건설업면허증

업 종 : 산업설비 면 허 번 호 : 제98-96  
 상 호 : 동신건설(주) 대 표 자 : 김철환, 김근환  
 영업소소재지 : 경북 안동시 수송동 법인(주민)등록번호 : 174811-0000820  
 583-1  
 국 적 또 는 : 대한민국 면 허 일 자 1998. 2. 19  
 소속 국가 명  
 면허유효기간 : 1998. 2. 19 ~ 2003. 2. 18 면 허 갱 신 일 자 :

건설산업기본법 제9조의 규정에 의한 건설업자임을 증명합니다.

1998년 2월 19일

건설교통부장관

#### 변 경 사 항

변경년월일	변경구분	변 경 내 용	기록자(인)
98. 7. 4	소재지	안동시 동문동 131 大韓建設協會 慶尙北道會 道會長	1998. 7. 16
2003. 4. 16	2003. 5. 13	2006. 5. 14 — 6. —	2003. 7. 03
		경 상 북 도 지	

## 조경 건설업면허증

**건 설 업 면 허 증**

업 종 : 조경 공사업 면허번호 제 127 호  
 상 호 : 동신건설(주) 대 표 자 : 김경관, 김근한  
 주민(법인)등록번호 : 1744811-0000820 국 적 : 대한민국  
 영업소소재지 : 경북 안동시 수성동 587-1  
 면허년월일 : 1996. 10. 31 갱신년월일 :  
 면허유효기간 : 1996. 10. 31 ~ 2001. 10. 30

건설업법 제6조의 규정에 의한 건설업자임을 증명합니다.

1996년 10 월 31 일

건 설 교 통 부 장 관

## 변 경 사 항

변경년월일	변경구분	변 경 내 용	신고연월일	기록자(인)
'98. 7. 4	소재지	안동시 동문동 131	1998. 7. 16	
大韓建設協會 慶尙北道會 道會長 6665				
건설업 등록사항의 주기적 신고				
신고일자	신고수리일자	차기 신고기간	기록연월일	기록자(인)
2003. 4. 16	2003. 5. 13	2006. 5. 16	2003. 7. 03	
경 상 북 도				

## ■ 등록 및 인증 Registration & Certification

### 전기공사업등록증

제 경 북 -00060호

## 전기공사업등록증

상 호 동 신 전 설 (주)

대 표 자 김 청 한 주민(법인)등록번호 174811-0000820  
김 근 한

영 업 소 경 북 안 동 시 동 문 동  
소 재 지 131

등록년월일 1980 년 01 월 01일

전기공사업법 제4조제1항의 규정에 의하여  
위와 같이 등록하였음을 증명합니다.

2000 년 06 월 30 일

경 상 북 도 지 사 인





제 1995-2 호

## 소방시설업등록증

업 종 : 전문소방시설공사업

상 호(명칭) : 동신건설(주)

대 표 자 : 김 김 동 한 생년월일 : 1948. 03. 05.  
1953. 09. 10.

영업소소재지 : 경북 안동시 동문동 131번지

소방시설공사업법 제4조제1항의 규정에 의하여  
소방시설공사업이 위와 같이 등록되었음을 증명합니다.

1995년 03월 06일

## 안 동 소 방 서



※ 대표자변경에 따른 재교부(2010. 04. 26.)

## ■ 등록 및 인증 Registration & Certification

### 문화재수리업등록증

## 문화재수리업등 등록증

문화재수리업등 종류 : 보수단청업

등 록 번 호 : 제37호

상 호 : 동신건설(주) 대표자 : 김근한, 김동한

영업소 소재지 : 경북 안동시 서동문로 217 (동문동)

법인등록번호(생년월일) : 174811-0000820 등록일 : 1994. 2. 15

「문화재수리 등에 관한 법률」 제14조에 따른  
문화재수리업자등임을 증명합니다.

2012년 8월 28일

경 상 북 도 지 사



### 변 경 사 항

변경연월일	변경구분	변경내용	기록연월일 · 기록자 (서명 또는 인)
2012.08.28	등록요건	등록요건 변경에 따른 등록증 재교부	2012.08.29 / 경북 백현채

## 주택건설사업자등록증

(별지 제6호 서식)

## 주택건설사업자등록증

등 록 번 호	경북-주택1991-0004		
상 호	동신건설(주)		
대 표 자	김청한·김근한·김동한	법인(주민)등록번호	174811-0000820
영업소 소재지	경북 안동시 동문동 131		
등 록 일 자	1991. 4. 9		

주택법 제9조, 동법시행령 제11조제2항 및 동법 시행규칙 제6조제2항의 규정에 의하여 위와 같이 주택건설사업자로 등록하였음을 증명합니다.

200<sup>9</sup> 년 7 월 20 일

大韓住宅建設協會長



※ 등록사항의 변경이 있는 때에는 주택법시행령 제11조제3항의 규정에 의하여 변경사유가 발생한 날부터 30일 이내에 신고하여야 합니다.

※ 등록증 기재사항의 변경은 이면에 기재합니다.

210mm×297mm(보존용지(1종) 120g/m<sup>2</sup>)



## ■ 등록 및 인증 Registration & Certification

### 기업신용평가등급확인서 (1)

일련번호 : PPR-2022-4-48187-X  
 고유번호 : SC38-20220802-047

SCI평가정보  
Seoul Credit Information

### 기업신용평가등급 확인서

동신건설 주식회사 귀중

기	업	제	동신건설 주식회사
내	표	자	김근환, 김동환
법	원	등	174811-0000820
사	업	자	508-81-02200
주	소	경상북도 안동시 서동문로 217(동문동)	
제	무	건	2021년 12월 31일
정	기	평	2022년 06월 21일
급	유	효	2023년 06월 20일
제	출	처	공공기관 제출용

**기업신용평가등급**

**A0**

상기등급은 회사채에 대한 신용평가등급 A0에 준하는 등급임

**유의사항**

- 본 기업신용평가등급 확인서는 '원통정보의 이용 및 보호에 관한 법률'에 의해 허가받은 기업신용정보회사가 기업신용등급 제정업무에 근거하여 작성되었습니다.
- 본 확인서의 기업신용평가등급은 기업이 제출한 자료에 근거하여 당사의 평가기준 및 절차에 의하여 평가된 것으로 기업 세부사항에 대한 보증을 의미하지 않습니다.
- 본 확인서의 기업신용평가등급은 평가 대상의 중요사항에 중대한 변화가 있다고 판단될 경우 재평가절차가 따라 등급이 변동될 수 있습니다.
- 본 확인서는 조달청, 지자체 등 공공기관 입찰 및 상거래 신용도 확인에 활용되며, 그 활용에 따른 전담이나 결정에 대하여 당사는 책임을 지지 않습니다.
- 본 확인서에 대한 확인 및 문의는 SCI평가정보㈜(TEL: 02-014-30000)로 연락하여 주시기 바랍니다.

SCI평가정보주식회사  
대표이사 임 동 훈

Copyright © 2023 SCI Information Service. All rights reserved.  
이 확인서는 정보 제공을 목적으로 제공되는 정보입니다. 어떠한 책임도 부담하지 않으며, 정보의 정확성, 완전성, 최신성 등에 관하여 어떠한 보증도 하지 않습니다. 이 확인서는 정보 제공을 위하여 제공된 정보에 따라 작성된 것으로, 어떠한 보증도 하지 않습니다.

### 안전보건경영시스템 인증서

IMSC

### 안전보건경영시스템 인증서

동신건설(주)  
경상북도 안동시 서동문로 217(동문동)

상기 회사의 안전보건경영시스템이  
아래의 인증표준에 적합함을 인증합니다.

**ISO 45001: 2018**

인증범위 : 전기공사에 대한 시공 및 서비스

인증서 번호 : SMS-21-94  
최초 인증일 : 2021.5.8.  
인증유효기간 : 2021.5.8.~2024.5.7.  
인증서발행일 : 2021.5.8.

IMS인증원장

심사원장: 배원창 원장: 이창균

서울특별시 중구 을지로 11길 15 ☎ 02-6365-7100

IMS인증원은 한국인정지활센터(KAB)로부터 안전보건경영시스템 인증기관으로 인정(인정번호: KAB-OC-10) 받았습니니다.

KAB KAS KAS-OC-10 IAF

## KOSDAQ 등록통보(1)



증업장 730 - 212 1995. 7. 31  
수신 수신처 참조  
제목 장외거래종목 등록수리 통보

1. "주식장외거래에 관한 규칙" 제 6조의 규정에 의거 귀사의 주권을 다음과 같이 장외거래종목으로 등록수리하였기에 통보하오며,
2. 증권관리위원회와 본회는 주식장외시장 등록법인의 공시 및 관리를 위하여 "유가증권의 장외거래에 관한 규정", "주식장외거래에 관한 규칙" 및 "주식장외거래에 관한 규칙 시행세칙"을 제정, 시행하고 있어오나 동규정, 규칙 및 세칙을 준수하여 주시기바랍니다.

다 음

## 1. 신규등록종목 내역

종 목 명	발행주식수 (주)	주 액 (원)	배 당 기 산 입 변 호	코 드 증 권 회 사 번호	등록 번호
東和企業(株)보통주	1,313,600	10,000	'95. 1. 1	09780	쌍용투자 378
東邦電機(株)보통주	210,000	5,000	'95. 1. 1	09780	고 려 379
宇景鐵鋼(株)보통주	100,000	10,000	'95. 1. 1	09800	대 신 380
(株)원택	보통주 240,000 *1신주 180,000 *2신주 100,000 *3신주 80,000 *4신주 252,000 계 812,000	5,000	'95. 1. 1 5.24 8. 4 6.17 6.30	09810 09811 09812 09813 09814	쌍용투자 381
富永鐵鋼(株)보통주	250,000	5,000	'95. 1. 1	09820	서 울 382
東伸建設(株)보통주 신주	240,000 30,000	10,000	'95. 1. 1 8.24	09830 09831	고 려 383



## KOSDAQ 등록통보(2)

종 목 명	발행주식수 (주)	주 액 (원)	배 당 기 산 입 변 호	코 드 증 권 회 사 번호	등록 번호
東興電機(株)보통주	768,000	5,000	'95. 1. 1	09840	대 우 384

가. 등록수리일 : '95. 7. 31

나. 매매개시일 : '95. 8. 7. 끝.

- 별첨 : 1. 유가증권의 장외거래에 관한 규정 (증권위 규정) 1부.  
2. 주식장외거래에 관한 규칙 (협회규정) 1부.  
3. 주식장외거래에 관한 규칙 시행세칙(협회규정) 1부.

수신처 : 東和企業(株), 東邦電機(株), 宇景鐵鋼(株), (株)원택, 富永鐵鋼(株)  
東伸建設(株), 東興電機(株)

한국증권업협회 회장



KOSDAQ 상장기업

동신건설주식회사

## ■ 주요실적 Corporate performance

### ■ 건축분야 Construction

준공년도	공사명	금액	발주처	비고
2001년	신서그린빌아파트건설공사	31,500,000,000	동신건설	568세대
2001년	반야월교회신축공사	4,178,000,000	반야월교회	
2003년	금사리하이빌신축공사	20,641,000,000	동신건설	224세대
2003년	파동실리안아파트신축공사	18,976,000,000	동신건설	155세대
2005년	동해천곡아파트건축공사	18,073,100,000	대한주택공사	
2006년	경산상방아파트건설공사1공구	20,766,903,000	대한주택공사	
2007년	경산시진량문화회관신축공사	4,133,374,000	경산시	
2007년	구미1대학 본관신축공사	8,199,400,000	구미1대학	
2007년	(주)스틸드림공장신축공사	3,223,000,000	(주)스틸드림	
2008년	봉황초, 해맞이초 2교 신축 및 시설유지관리사업	33,290,400,000	경상북도교육청	
2008년	구미시립 노인전문 요양병원 신축공사	4,651,058,000	구미교육재단	
2008년	봉화중고교 개축 민간투자사업	44,881,015,219	경상북도교육청	
2009년	경주세계문화엑스포상징건축물건립공사	32,310,230,000	조달청	
2009년	옥계동부초 임대형 민자사업(BTL) 신축공사	47,270,857,892	경상북도교육청	
2010년	포항미술관 건립공사	8,720,682,329	포항시	
2010년	Star House 신축공사	8,150,500,000	(주)스타하우스	
2011년	구미1대학 기숙사 "라"동 및 교수연구동 증축공사	5,072,500,405	구미1대학	
2013년	국립청소년수련원(영덕 · 김제) 건립 임대형 민자사업(BTL)	63,344,376,700	푸른청소년수련시설	
2013년	성주 실리안아파트 신축공사(성주군)	23,850,000,000	동신건설	202세대
2013년	대구동신교회 비전관 신축공사	9,385,500,000	대구동신교회	
2014년	산학융합지구 조성사업 구미대학교 교육관 신축 공사	3,360,510,000	구미대학교	
2016년	(주)엔유씨전자 공장동 증축공사	7,131,960,000	(주)엔유씨전자	
2016년	가야산 자연학습장 신축(건축) 공사	4,152,000,000	국립공원관리공단	
2017년	예산 실리안아파트 신축공사(예산군)	27,964,598,000	동신건설	174세대
2017년	구미시 산림에코센터 조성공사	7,361,700,000	구미시 산산출장소	
2019년	성덕교회 교육비전관 신축공사	3,265,900,000	성덕교회	
2020년	하주초등학교 교실 증축공사	3,142,083,000	경상북도교육청	
2021년	진광화학공장 신축공사	6,050,000,000	(주)진광화학	
2022년	(주)신라공업 우검리 신공장 신축공사	10,890,000,000	(주)신라공업	
2023년	KOS 고려특수선재주식회사 경산공장 신축공사	12,579,600,000	고려특수선재(주)	
2023년	(주)코마테크놀로지 구미 하이테크밸리 공장 신축공사	15,400,000,000	(주)코마테크놀로지	



## ■ 토목분야 Civil engineering

준공년도	공사명	금액	발주처	비고
2004년	장계하수종말처리시설공사	8,285,838,000	수자원공사	
2003년	신답빛물펌프장신설공사	11,490,600,000	동대문구청	
2003년	백령면식수원개발사업1단계시설공사	9,133,140,000	인천상수도	
2003년	진량하양간도로확포장공사	29,064,000,000	경상북도	
2004년	고속국도제45호선상주충주간건설공사9공구	15,808,140,000	한국도로공사	
2006년	덕치제죽조공사	8,666,000,000	원주지방국토관리청	
2007년	웅천하수종말처리시설건설공사	9,183,043,000	보령시	
2008년	영가대교가설공사	30,514,000,000	안동시	
2008년	흑석-송정전력구 1차공사	8,939,795,700	한국전력공사	
2009년	경북바이오일반지방산업단지 조성공사	14,699,398,487	경북개발공사	
2010년	경부고속철도제12-1공구노반시설기타공사	14,100,000,000	한국철도시설공단	
2012년	운산-조탑간도로4차로확포장공사	14,393,073,000	경상북도	
2013년	대미원제 축제공사	23,434,000,000	원주지방국토	
2013년	속리산연계도로 선형 개량공사	11,222,487,000	충청북도	
2014년	도기지구 중규모농촌용수개발사업	9,885,795,000	한국농어촌공사	
2016년	원주~강릉 철도건설 제2공구 노반신설 기타공사	19,183,500,000	한국철도시설공단	
2016년	평택지역 전기공급시설 전력구공사(만호분기)	8,483,200,000	한국전력공사	
2017년	제2외곽순환(인천~김포간)고속도로 건설공사	113,609,295,140	인천김포고속도로	
2017년	제2외곽순환(인천~김포간)고속도로 청라국제도시 통과구간 지하화 건설공사	14,307,847,400	인천김포고속도로	
2019년	화성지역 전기공급시설 전력구공사(봉담분기)	5,399,740,000	한국전력공사	
2020년	울릉도 일주도로2건설공사	11,815,000,000	경상북도	
2020년	보문상수도급수구역확장공사(총괄)	6,530,798,000	경상북도 예천군	
2020년	울릉남양하수처리시설설치사업	4,595,000,000	한국환경공단	
2021년	광주지역 전기공급시설 전력구공사(신광주-일곡 지중화)	5,331,458,000	한국전력공사	
2022년	울진군 북면 하수관로 정비사업(2단계)	8,276,960,000	한국환경공단	
2023년	중부내륙선 이천~문경 철도건설 제9공구 노반신설 기타공사	9,721,568,002	한국철도시설공단	
2023년	상주시 하수도정비 중점관리지역 도시침수예방사업	15,110,654,000	상하수도사업소	
2024년	안동시 관내 국도대체우회도로(용상-교리1) 건설공사	7,855,686,100	부산지방국토관리청	
2024년	평택~부여~익산(서부내륙) 고속도로 민간투자사업 건설공사	107,662,926,800	서부내륙고속도로	
2025년	고서, 대덕, 창평(1단계) 하수관로 정비사업	5,605,003,670	전라남도 담양군	
2028년	순창 인계-쌍치(1공구) 도로시설개량공사	20,495,890,252	익산지방국토관리청	

## ■ 주요실적 Corporate performance

### ■ 조경분야 Landscape

준공년도	공사명	금액	발주처	비고
2007년	낙동강유역산림녹화기념숲조성공사	6,370,111,000	고령군	
2007년	포항 환호2단지 조경공사	1,165,405,000	대한주택공사	
2007년	곤충생태원조성공사	2,422,959,000	예천군	
2007년	고속국도제30호선속리산-남상주간조경공사	2,885,640,000	한국도로공사	
2007년	왕경도시림 조성사업	1,964,972,500	경북산림환경연구소	
2008년	울릉자생식물원조성사업	2,860,000,000	울릉농업기술센터	
2010년	구미생태숲 조성공사	2,850,000,000	구미선산출장소	
2011년	모전공원 조성공사	6,254,564,000	문경시	
2013년	대가야 농촌문화 체험특구 조성사업	2,670,869,000	한국농어촌공사	
2014년	개목나루 조성공사	1,725,725,000	안동시	
2016년	무흘구곡 경관가도 조성공사	6,465,580,000	성주군	
2016년	무흘구곡 경관가도 조성사업	4,205,300,000	김천시	
2018년	고속국도 제30호선 청송-영덕간 조경공사	4,922,535,289	한국도로공사	
2023년	관광역사공원 조성공사	2,662,823,000	경상북도문화관광공사	

### ■ 전기분야 Electricity

준공년도	공사명	금액	발주처	비고
2007년	2007년도 경북지사직할 고압B공사	2,276,920,800	한국전력공사	
2010년	2009년도 경북지사직할 고압C공사	2,712,826,000	한국전력공사	
2015년	고속국도 제65호선 울산-포항간 전기공사(제1공구)	2,702,000,000	한국도로공사	
2020년	경북대학교병원 임상실습동 건립공사	5,305,737,378	경북대학교병원	
2018년	수원호매실 A-7BL아파트 전기공사 (15공구)	3,771,131,546	한국토지주택공사	
2018년	2017년도 대구경북지역본부 경북특별지사 고압A공사	7,518,027,189	한국전력공사	
2020년	경부선 재해예방 시설개량공사에 따른 전력신호설비 이설공사	2,201,086,860	한국철도시설공단	
2022년	2021년도 경북본부직할 고압B공사	8,967,298,954	한국전력공사	
2024년	2023년도 경북본부 직할 고압 A공사	5,512,135,600	한국전력공사	
2025년	도담~영천 복선전철 의성역 신설 및 기존선 신호설비 철거 기타공사	1,746,987,800	국가철도공단	

## ■ 문화재분야 Cultural Heritage

준공년도	공사명	금액	발주처	비고
2008년	순흥역사 문화체험장 조성사업	10,481,324,000	경상북도 영주시	
2009년	금당실 마을 초가 정비공사	1,635,054,000	경상북도 예천군	
2009년	문경향교 정비사업	613,700,000	경상북도 문경시	
2012년	양동마을 유물전시관 건립공사	8,049,147,000	경상북도 경주시	
2016년	안동번남댐보수공사	1,021,471,000	경상북도 안동시	
2016년	영덕 고래불 국민야영장 해안루 설치사업	1,113,700,000	경상북도 영덕군	
2020년	성주역사테마파크 조성사업 2차(읍성-체성) 공사	3,471,263,000	경상북도 성주군	
2020년	경주향교 명륜당 보수공사	655,296,000	경상북도 경주시	
2022년	경주월성 발굴조사 운영시설 건립공사(건축)	5,272,585,000	문화재청 국립경주문화재연구소	
2024년	임청각 및 주변정비사업	2,853,914,990	경상북도 안동시	



KOSDAQ 상장기업  
동신건설주식회사



# CORPORATE PERFORMANCE PHOTO

## 주요실적 사진

- 진광화학공장 신축공사
- (주)엔유씨전자 공장동 증축공사
- KOS 고려특수선재주식회사 경산공장 신축공사
- (주)신라공업 우검리 신공장 신축공사
- (주)스틸드림공장신축공사
- 봉곡초외 3교 신축 및 시설유지관리
- 봉황초, 해맞이초 2교 신축 및 시설유지관리사업
- 옥계동부초외 13교 임대형 민자사업(BTL) 신축공사
- 포항미술관 건립공사
- Star House 신축공사
- 반야월교회신축공사
- 대구동신교회 비전관 신축공사
- 성덕교회 교육비전관 신축공사
- 국립청소년수련원(영덕·김제) 건립 임대형 민자사업(BTL)
- 구미시립 노인전문 요양병원 신축공사
- 대학 기숙사 교수연구동 증축공사
- 구미1대학 기숙사 “라”동 및 교수연구동 증축공사
- 산학융합지구 교육관 신축 공사
- 예산 실리안아파트 신축공사(예산군)
- 성주 실리안아파트 신축공사(성주군)
- 금사리하이빌 신축공사
- 신서그린빌아파트 건설공사
- 파동실리안아파트 신축공사
- 미즈맘 여성병원
- 경북대병원 외래동
- 제2외곽순환(인천~김포간)고속도로 건설공사
- 상주시 하수도정비 중점관리지역 도시침수예방사업
- 충주대학교 디지털도서관 및 교육관 신축공사
- 영덕 청소년해양센터체험관
- 구미시 산림에코센터 조성공사
- 성주역사테마파크 조성사업 2차(음성-체성) 공사
- 영덕 고래볼 국민야영장 해안루 설치사업



CONSTRUCT  
HOUSING  
CIVIL ENGINEERING  
LANDSCAPE  
ELECTRICITY  
CULTURAL HERITAGE

DONGSHIN



## ■ 주요 실적 사진 Corporate performance Photo







KOS 고려특수선재주식회사 경산공장 신축공사



(주)신라공업 우검리 신공장 신축공사



(주)스틸드림공장신축공사



## ■ 주요 실적 사진 Corporate performance Photo







포항미술관 건립공사



Star House 신축공사



반야월교회신축공사



## ■ 주요 실적 사진 Corporate performance Photo







국립청소년수련원(영덕·김제) 건립 임대형 민자사업(BTL)



구미시립 노인전문 요양병원 신축공사



대학 기숙사 교수연구동 증축공사



구미대 기숙사 "라"동 및 교수연구동 증축공사



산학융합지구 교육관 신축 공사



## 주요 실적 사진 Corporate performance Photo





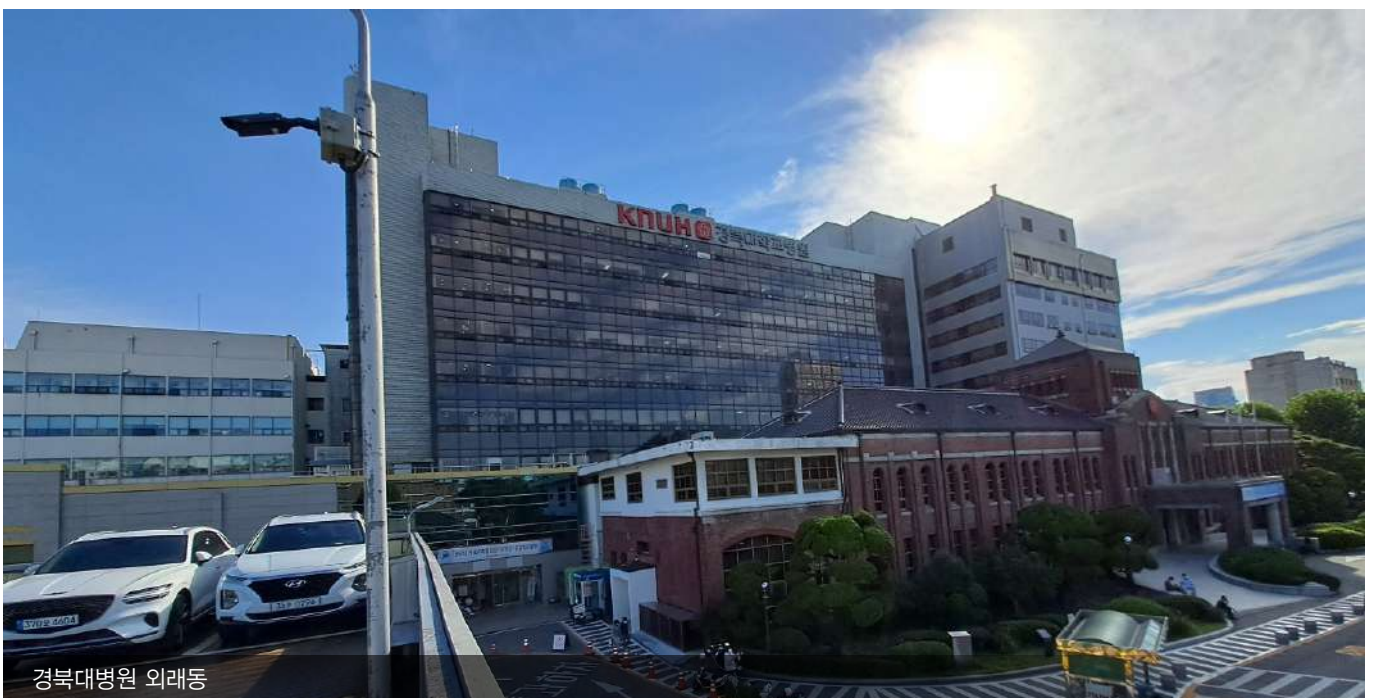



## ■ 주요실적 Corporate performance



제2외곽순환(인천~김포간)고속도로 건설공사



상주시 하수도정비 중점관리지역 도시침수예방사업





충주대학교 디지털도서관 및 교육관 신축공사



영덕 청소년해양센터체험관



구미시 산림에코센터 조성공사



성주역사테마파크 조성사업 2차(읍성-체성) 공사



영덕 고래불 국민야영장 해안루 설치사업

동신건설(주)은 새로운 지식을 창출하고 그 기반을 강화해서  
그것을 새로운 분야의 Architecture Design으로 연결하는 부분에  
최선을 다해오고 있습니다.

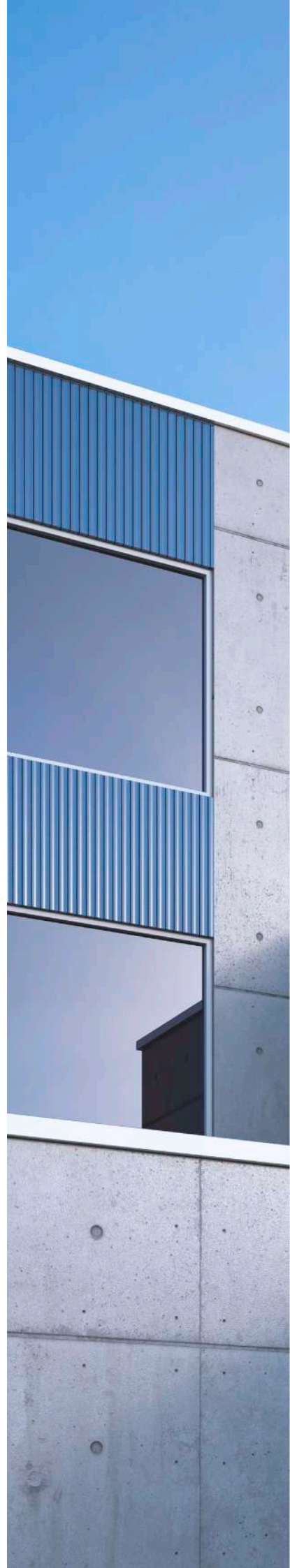

본사 : 경상북도 안동시 서동문로 217

대구사무소 : 대구광역시 수성구 달구벌대로 2470

TEL 053)756-7701~4 | FAX 053)756-7705